

Boletim de Risco Semanal

Níveis de Risco Epidemiológico



ALTO RISCO
 ≥ 100 novos casos/100mil habitantes, nos últimos 7 dias



MÉDIO RISCO
 ≥ 50 novos casos/100mil habitantes, nos últimos 7 dias



BAIXO RISCO
 < 50 novos casos/100mil habitantes, nos últimos 7 dias

Situação da Região Autónoma dos Açores à data de 21 de janeiro de 2021

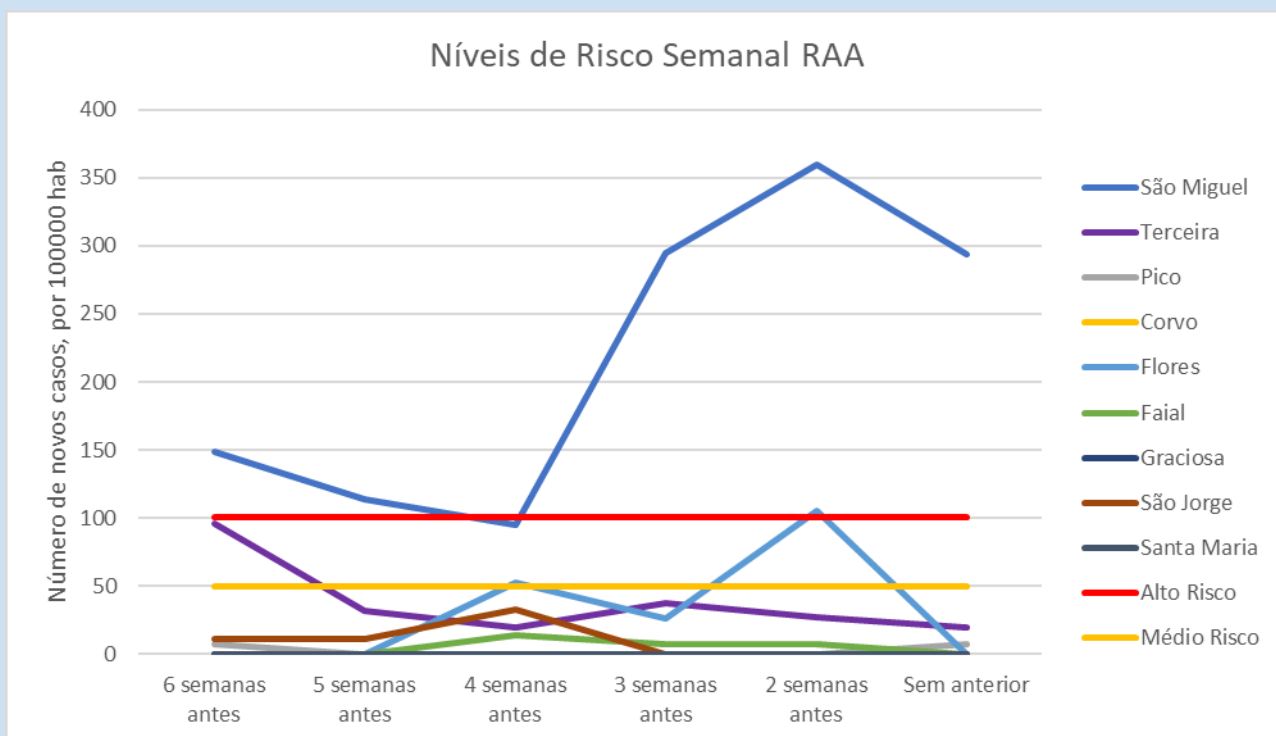

Situação dos Concelhos da Ilha de São Miguel à data de 21 de janeiro de 2021

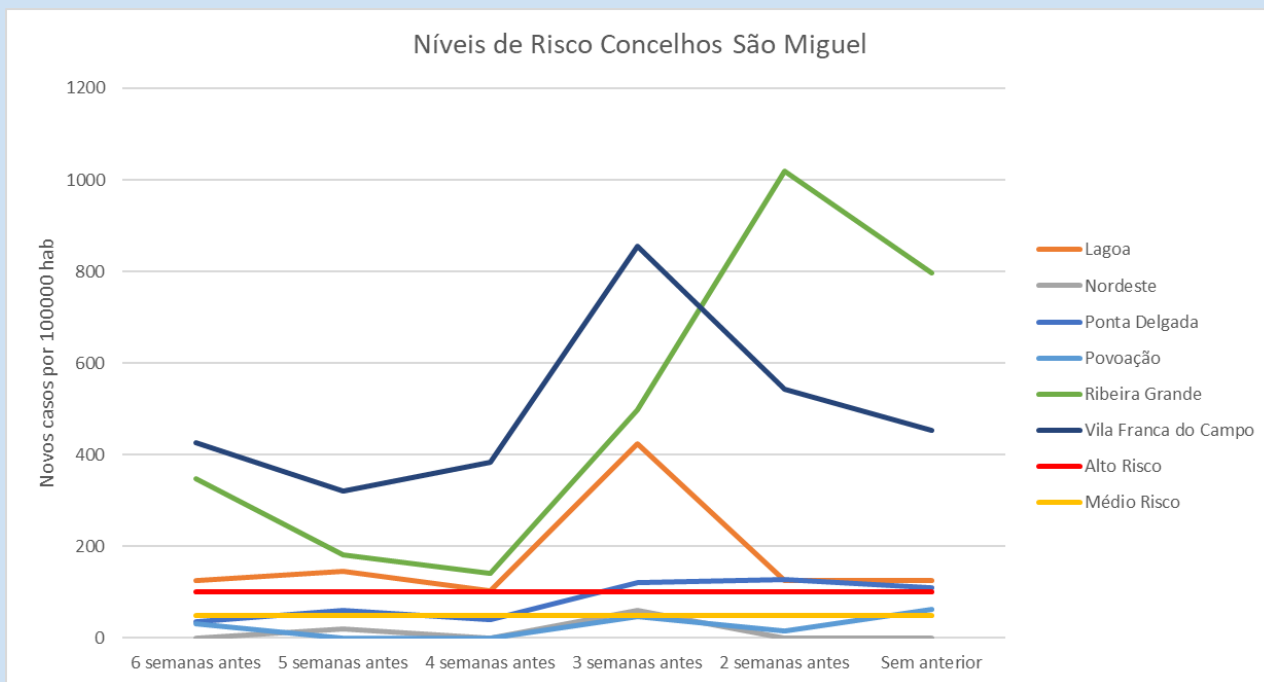

Situação dos Concelhos da Ilha Terceira à data de 21 de janeiro de 2021

